CAN-BUS EMULATOR

INSTALACIÓN DE EMULADOR

PARA VOLVO EURO 6

EURO 6

www.canbusemulator.com

+90 530 937 46 36

erenakarsubasi

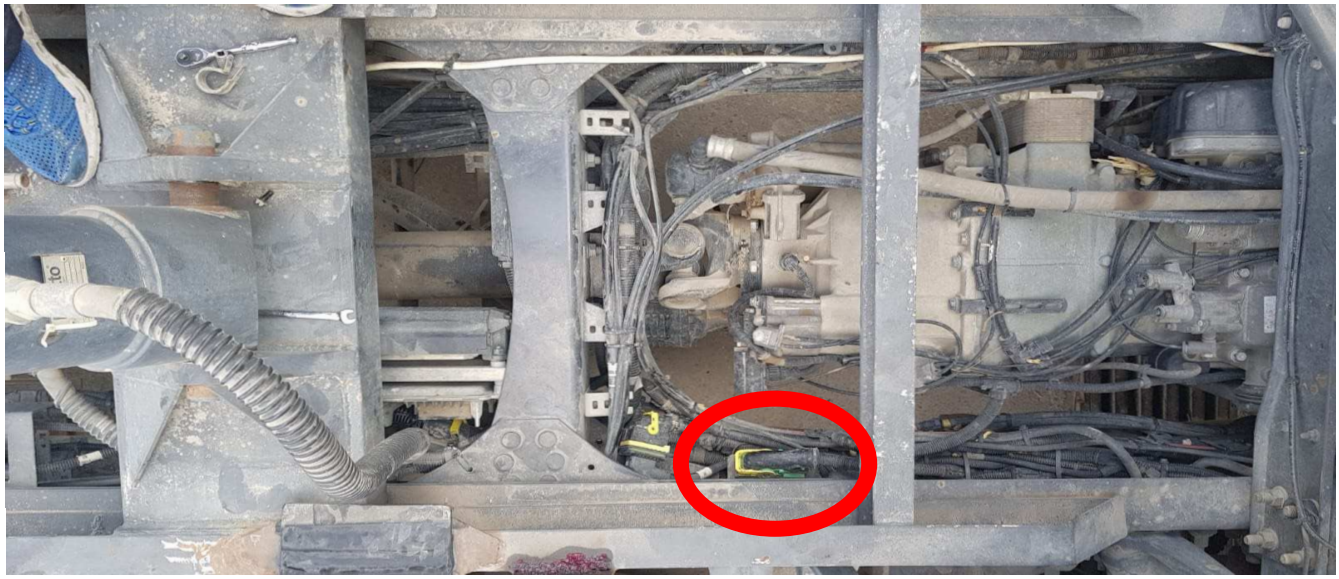

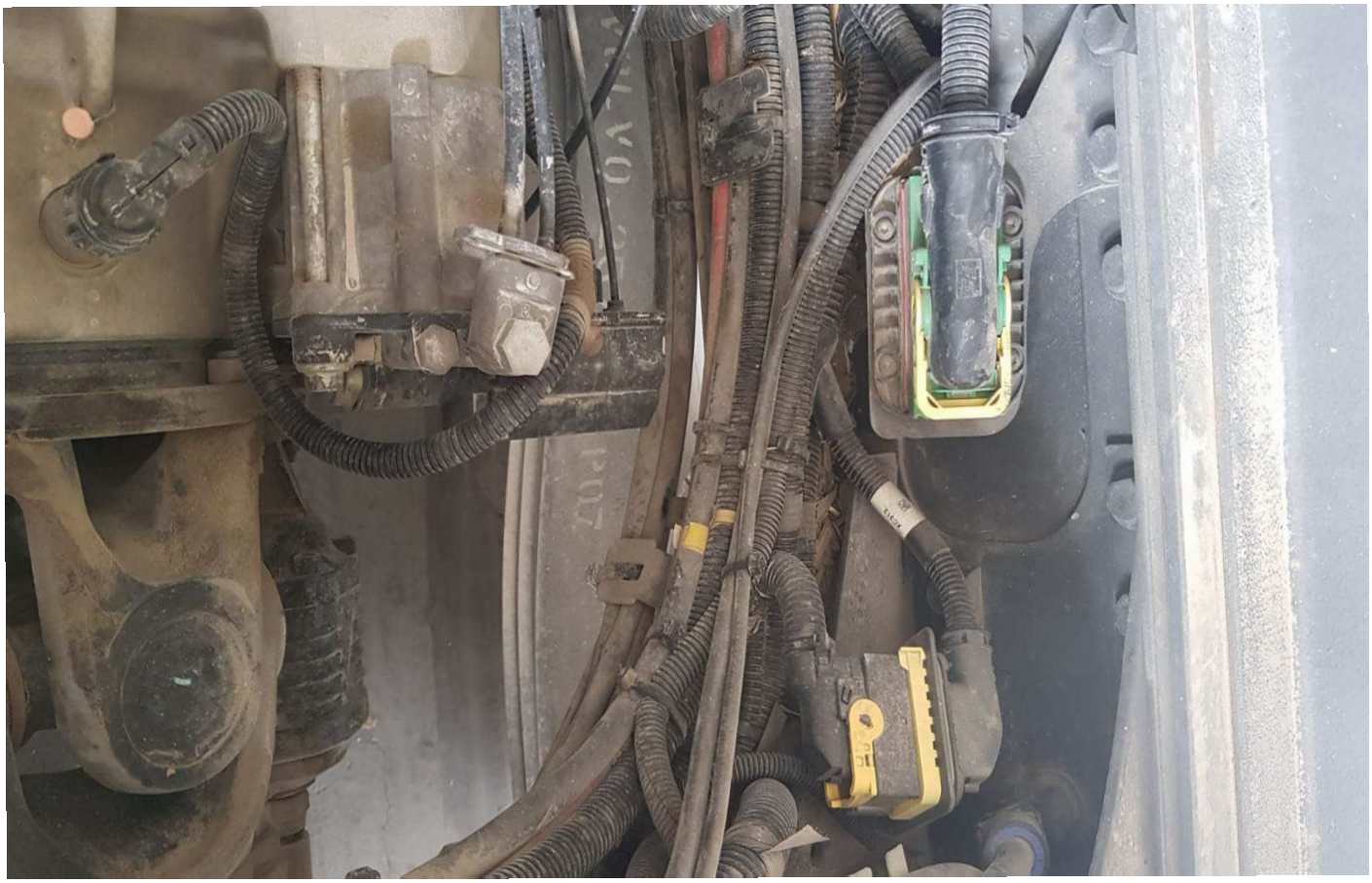

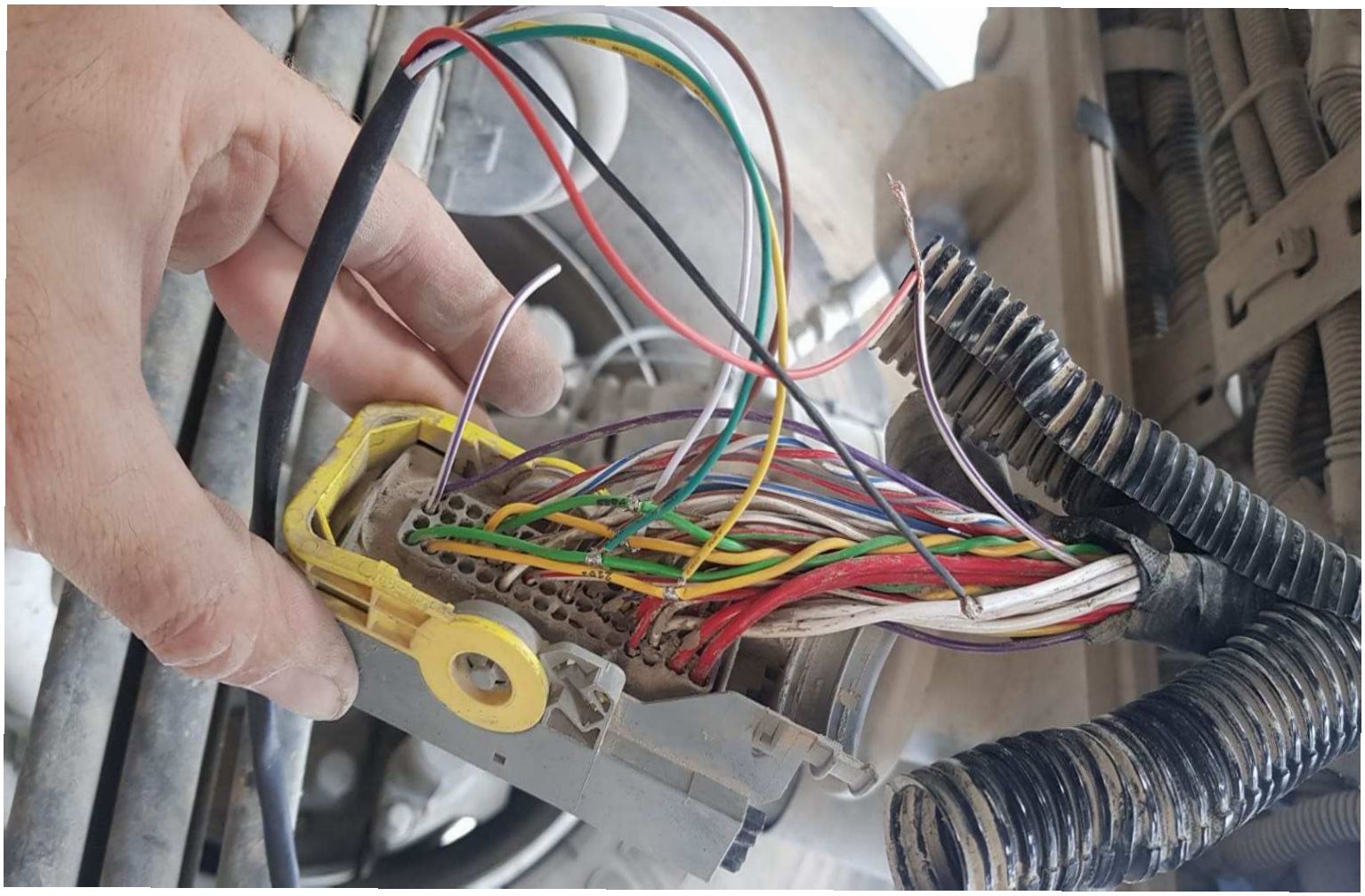

Enchufe		Emulador
1. pin Verde	---------->	Al cable Verde
5. pin Amarillo	---------->	Al cable Amarillo
10. pin Verde	---------->	Al cable Marrón
14. pin Amarillo	---------->	Al cable Blanco
55. pin Blanco (GND)	------->	Al cable Negro(-)
3. pin Blanco / Púrpura (+)	------>	Al cable Rojo (+)

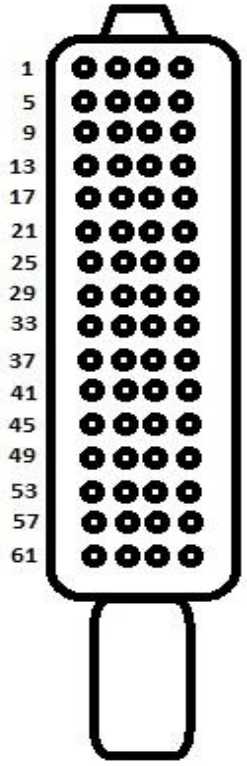

NOTA: Solo el cable 2020 en el pin 3 se cortará y se conectará a la sección del vehículo.
Otros cables se conectarán en paralelo.

Una vez completada la instalación, se deben eliminar todos los códigos de error.
"DTC ERASER EURO 6 VOLVO" le ayudará a eliminar errores.

NOTA: La eliminación de los filtros DPF será más saludable. Los filtros sin filtrar deben limpiarse con frecuencia con el método de regeneración.

Sin duda debe cancelar el DPF después de la instalación del emulador de cancelación de Adblue