CAN-BUS EMULATOR

KULLANIM KILAVUZ

DAF İÇİN ADBLUE İPTAL EMÜLATÖRÜ

EURO 5

www.canbusemulator.com

+90 530 939 55 10

erenakarsubasi

DAF Euro 5 Emülatör Bağlantısı

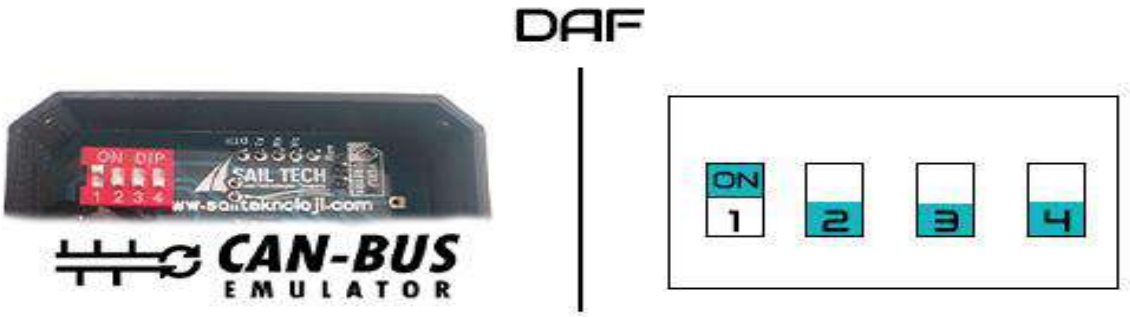

EMULATOR VIN PROGRAMLAMA ADIMLARI :

Emulator montajı yapıldıktan sonra sigortaları çekmeyiniz, kontağı açınız. Bir dakika bekledikten sonra kontağı kapatıp sigortaları çekiniz.

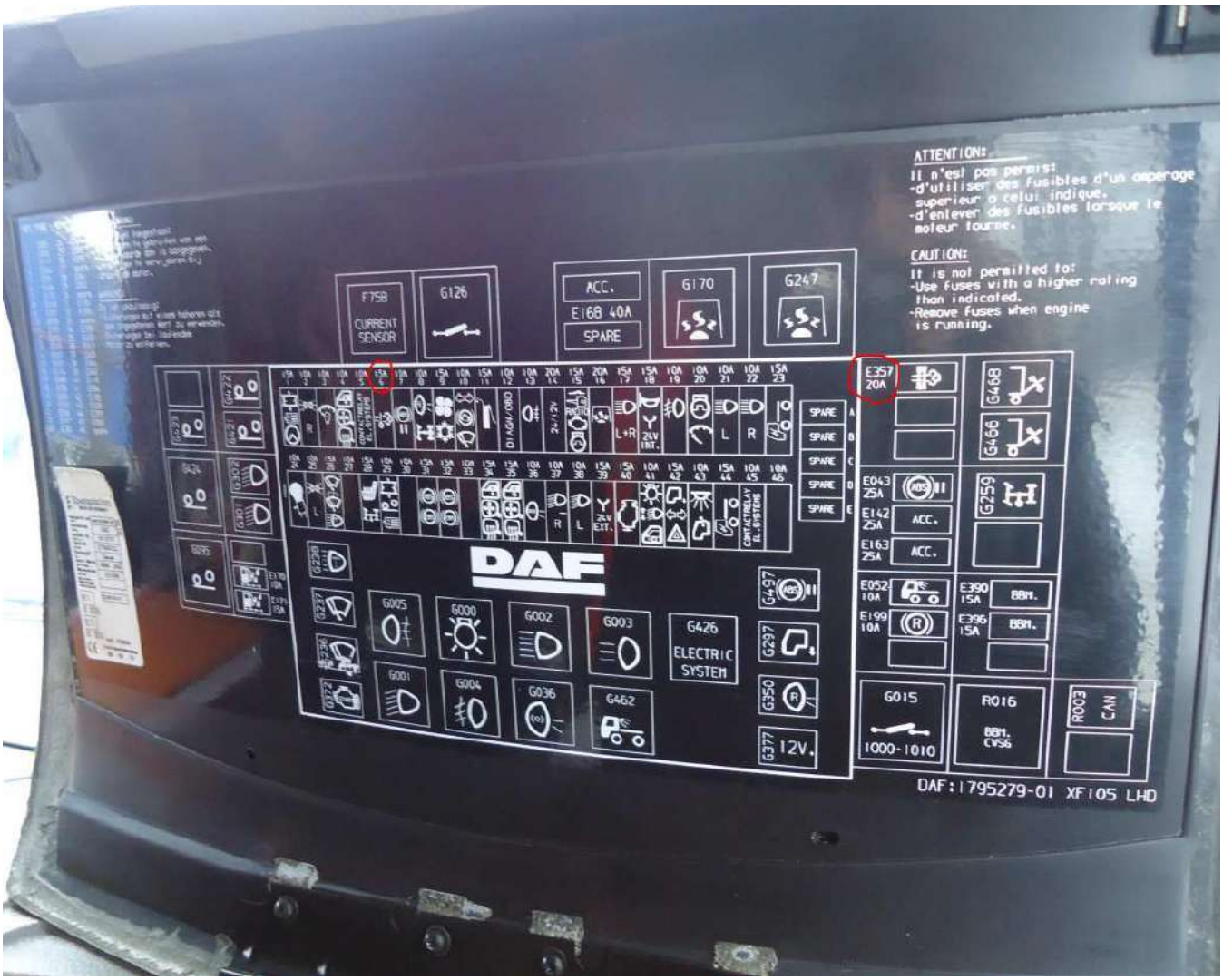

Sigorta olarak da 6. ve 357. sigortayı çıkarmanız gerekmektedir.

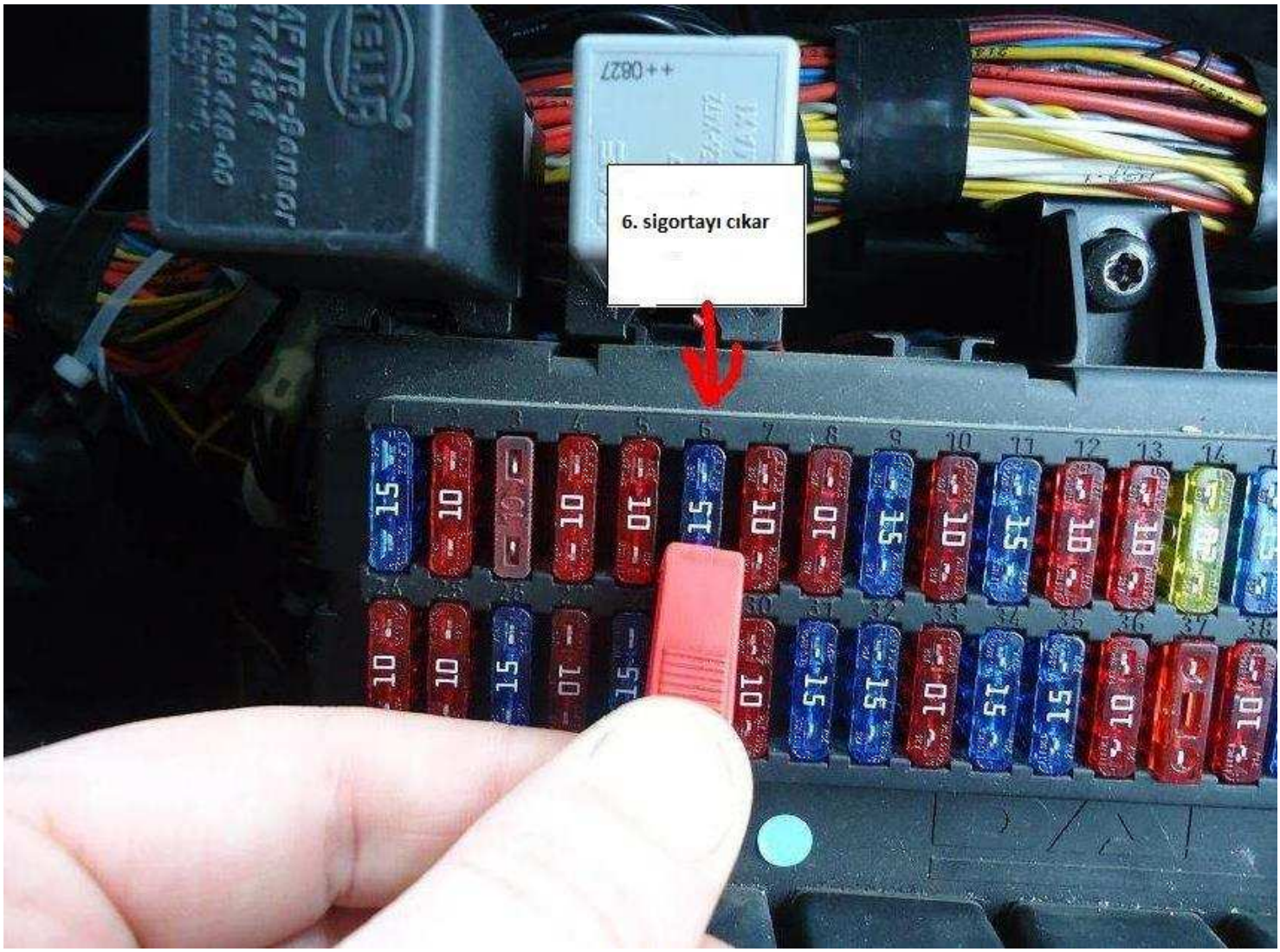

www.canbusemulator.com/en

Gösterilen ön bölümdeki kapağı açarak içerdeki soketlere bağlantı yapılacaktı.

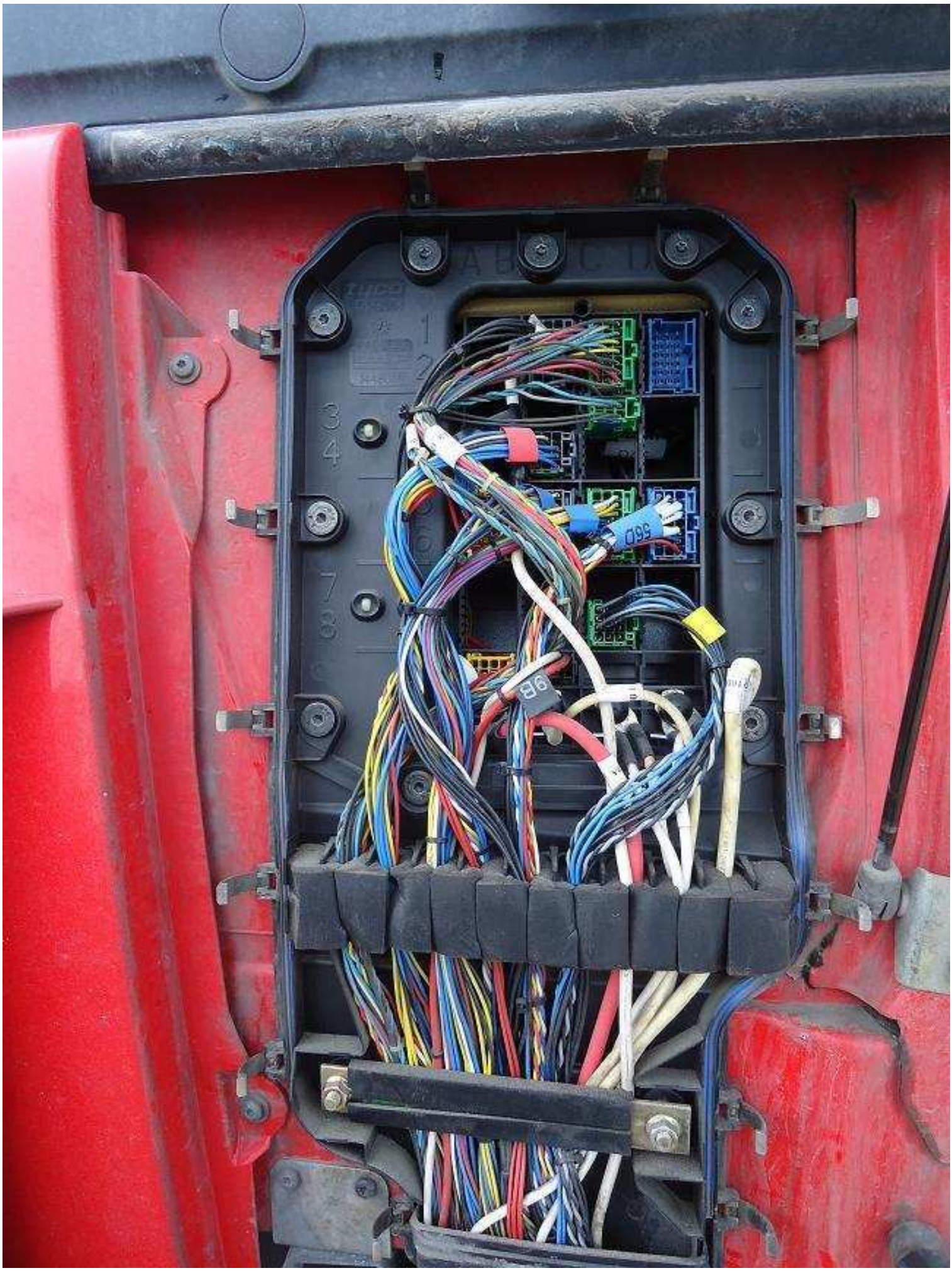

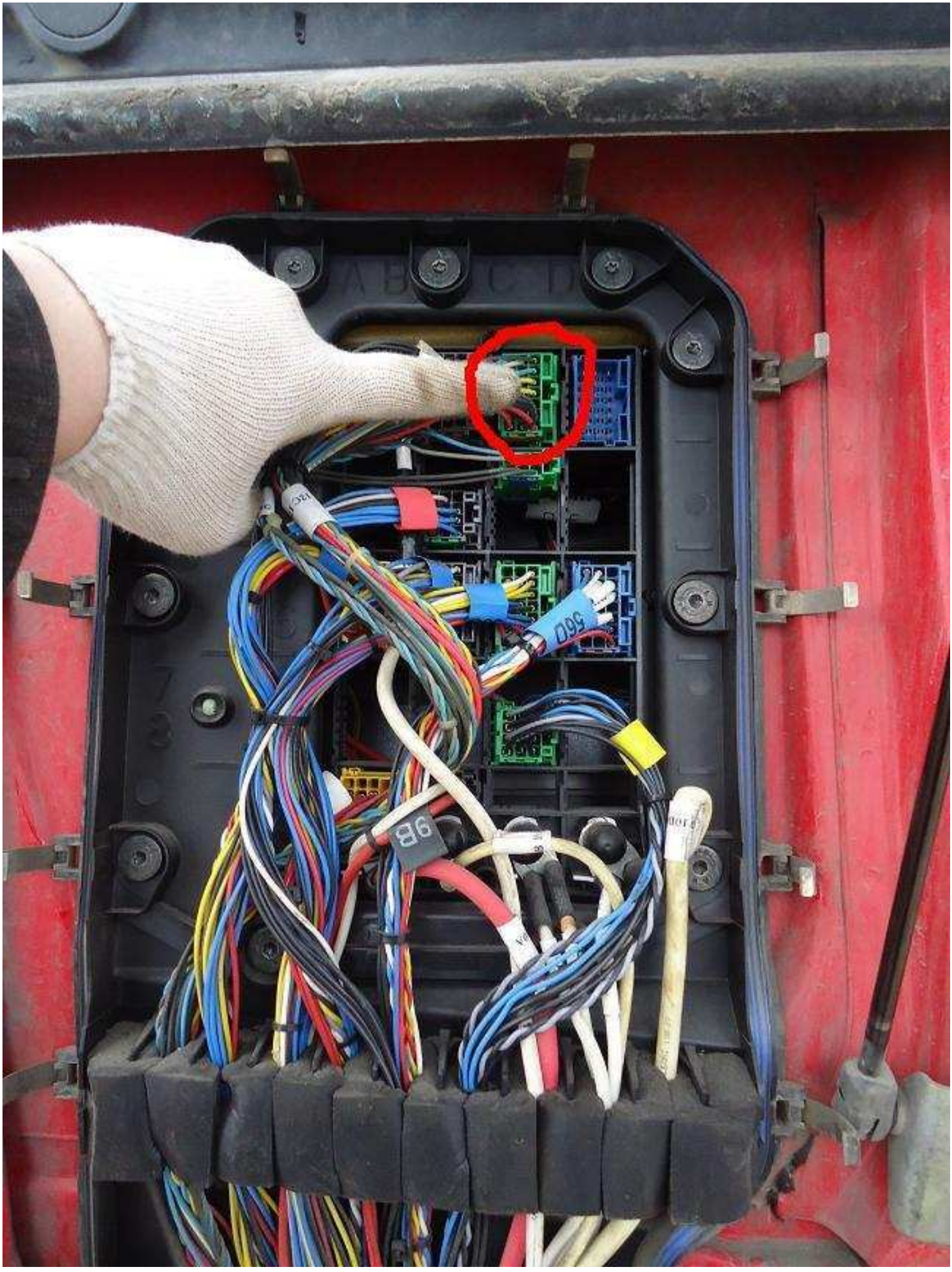
560
96

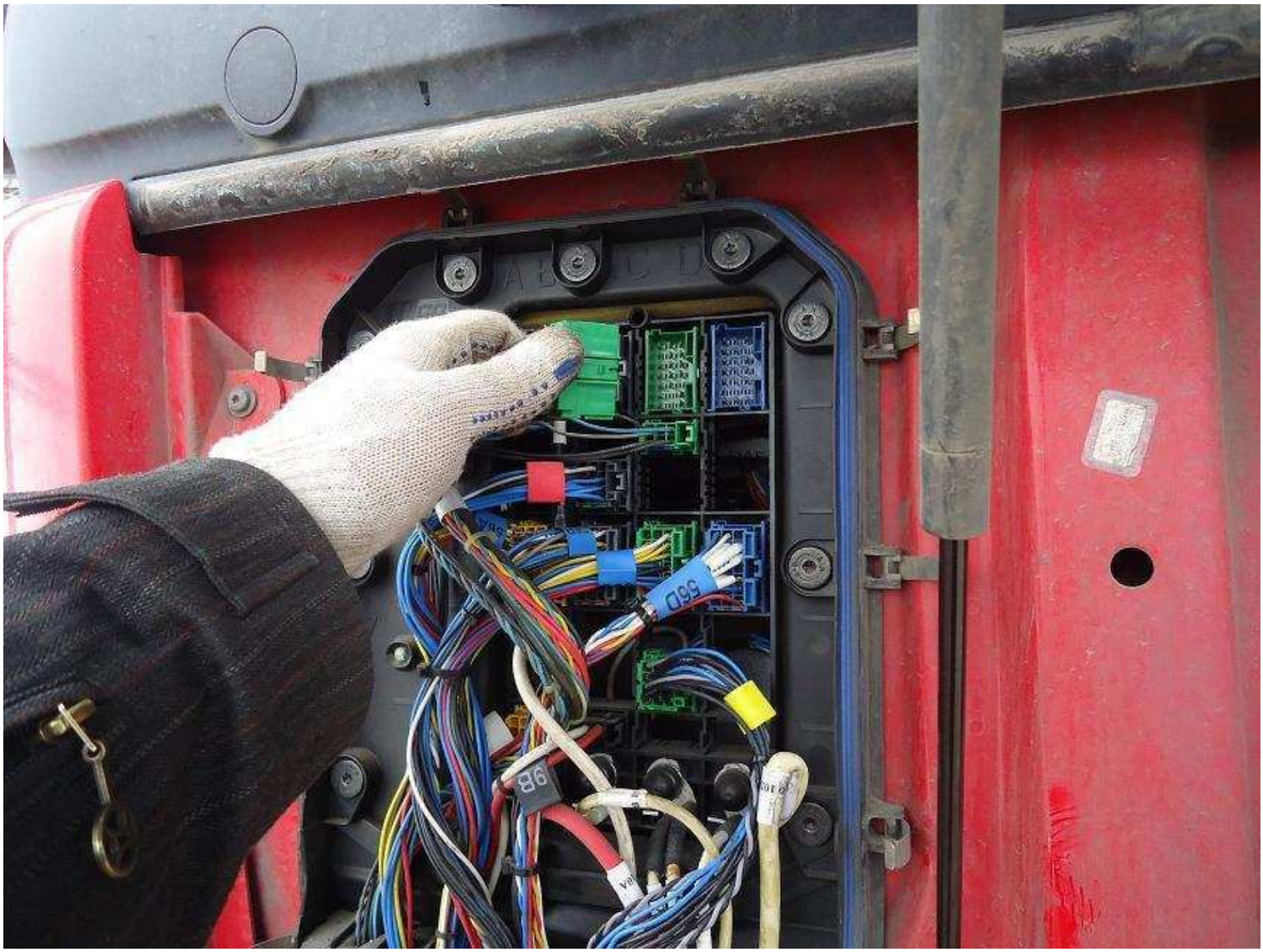
56D
9B

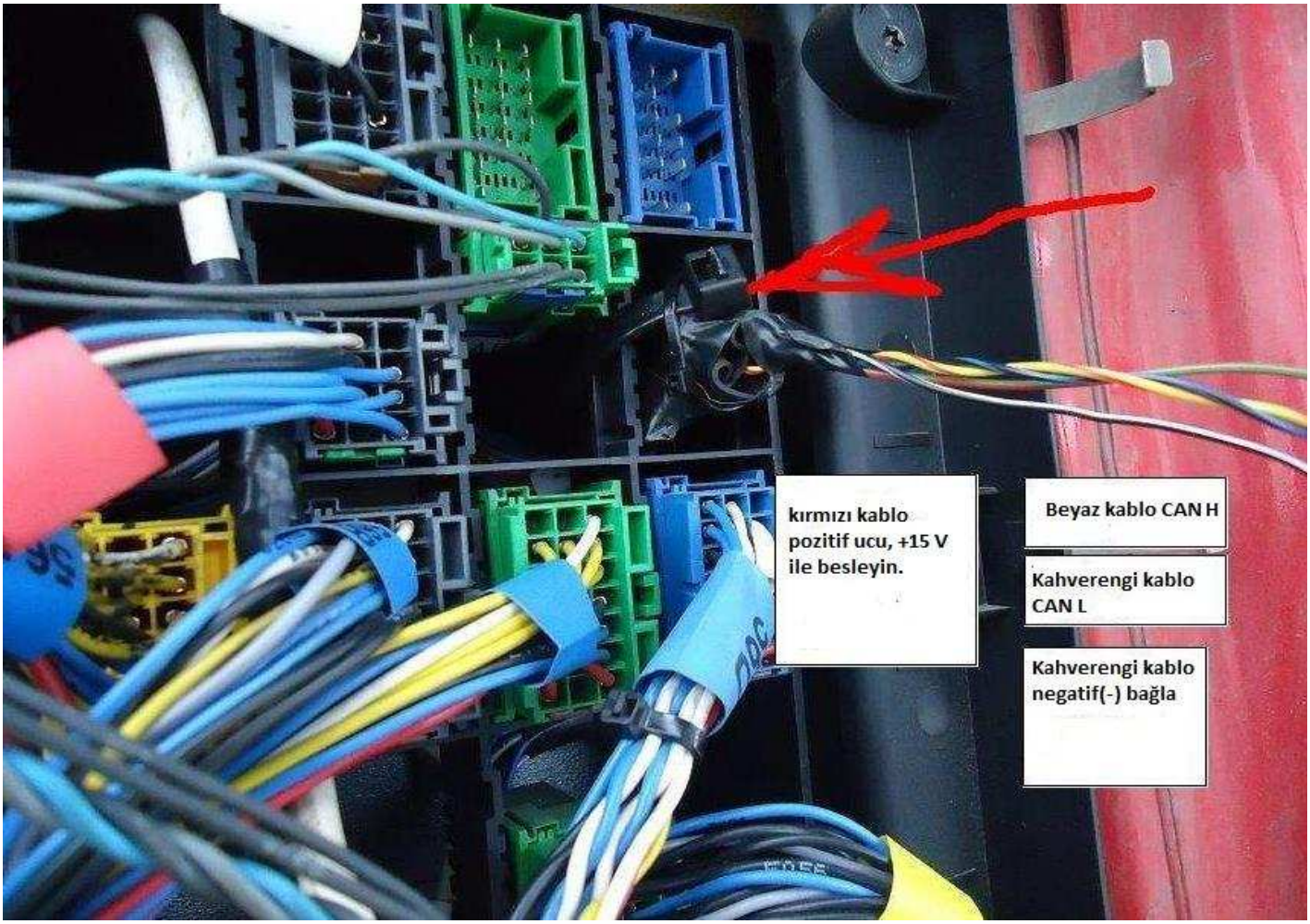
kırmızı kablo pozitif ucu, +15 V ile besleyin.
Beyaz kablo CAN H
Kahverengi kablo CAN L
Kahverengi kablo negatif(-) bağla

Üstte ortadaki yeşil soketi çıkartıp bu sokette montaj yapıyoruz.
Emülatörün siyah kablosunu soketteki beyaz kabloya bağlanmalıdır.
Emülatörün kırmızı kablosunu soketteki kontak hattını olan kırmızı kablosuna bağlanmalıdır.
Emülatörün kahverengi kablosunu (CAN L) soketteki sarı kablosuna bağlanmalı.
Emulatörün beyaz kablosunu (CAN H) soketteki kırmızı kabloya bağlanmalıdır.

NOT: KESİNLİKLE MONTAJ SONRASI ARIZA TESPİT CİHAZI İLE HATALARI SİLMENİZ GEREKMEKTEDİR.

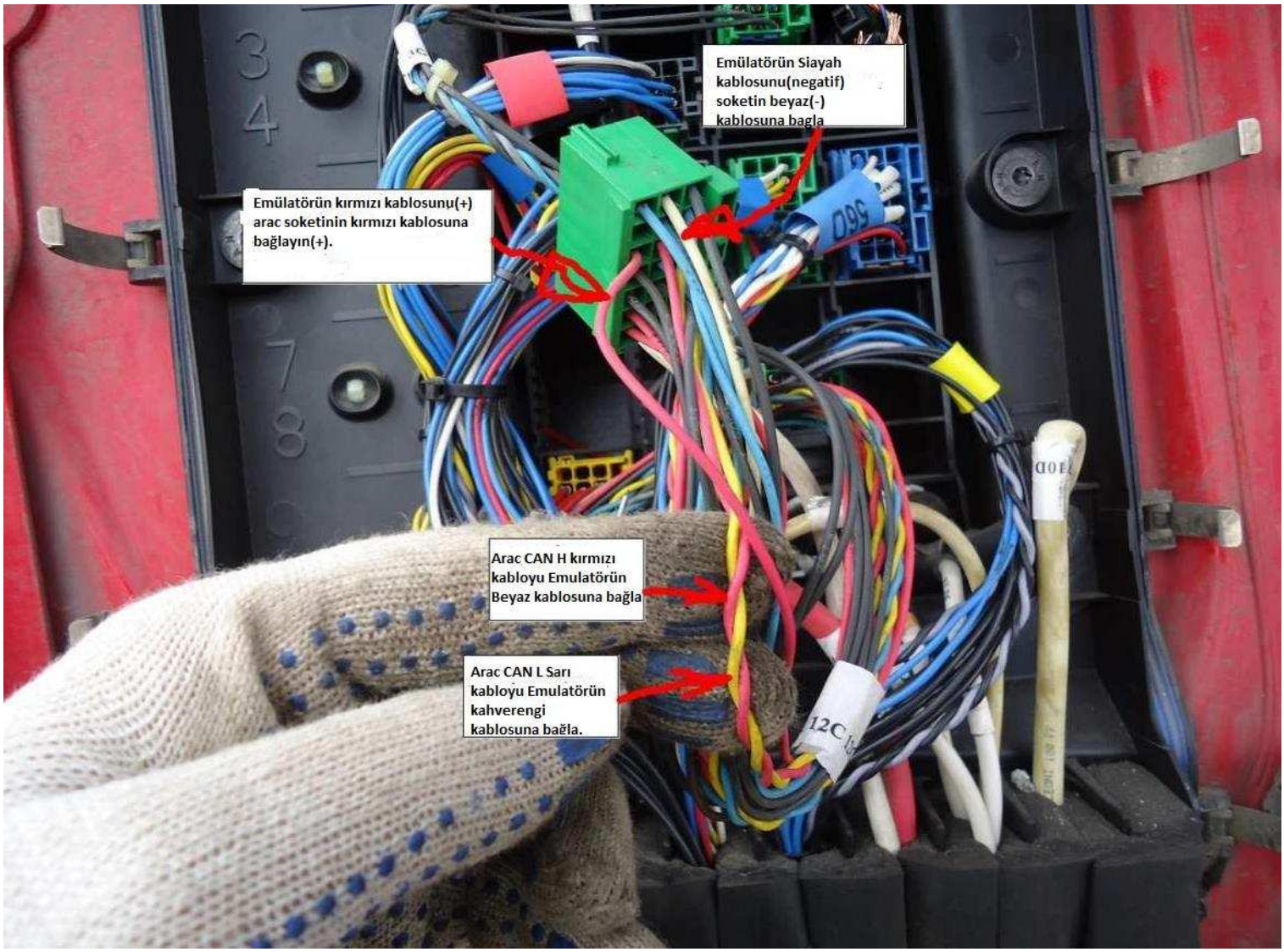

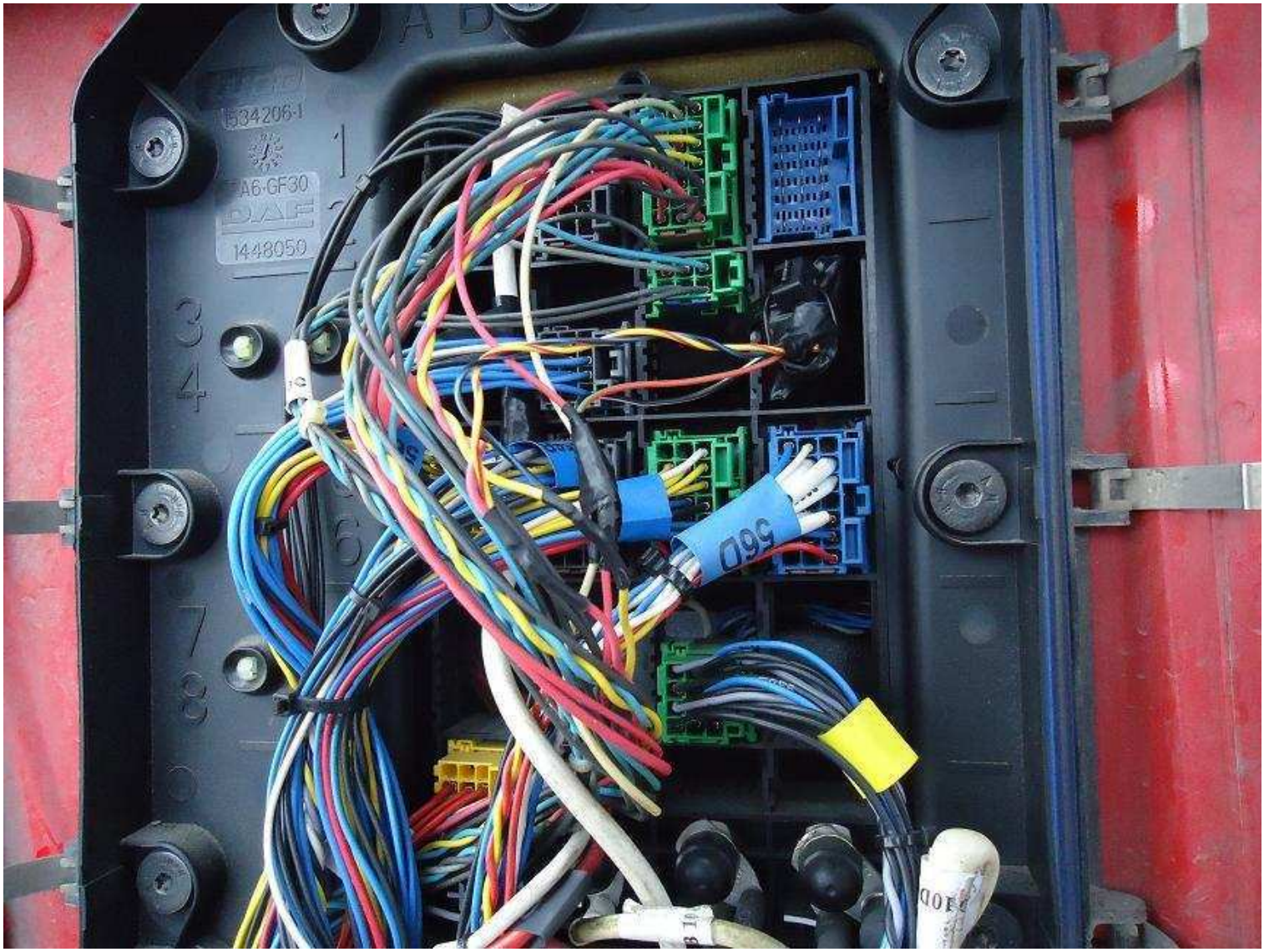

www.canbusemulator.com/en